



ISTITUTO COMPRENSIVO CERESARA

**ESAME CONCLUSIVO DEL PRIMO
CICLO DI ISTRUZIONE**

VADEMECUM

REQUISITI DI AMMISSIONE

- Aver frequentato almeno tre quarti del monte ore annuale personalizzato, fatte salve le deroghe deliberate;
- Non essere incorsi nella sanzione disciplinare della non ammissione all'esame di Stato;
- Aver partecipato, entro il mese di aprile, alle prove nazionali di italiano, matematica e inglese, predisposte dall'INVALSI.

N.B.: L'ammissione all'esame di Stato è disposta, **in via generale**, anche nel caso di **parziale o mancata acquisizione dei livelli di apprendimento in una o più discipline.**

- D.lgs. N.62/2017
- D. M. 741 del 3 ottobre 2017 - Esami di stato primo ciclo
- Nota MIUR n. 2936 del 20 febbraio 2018

VOTO DI IDONEITÀ

- Il voto di ammissione è definito in sede di scrutinio finale dal consiglio di classe che attribuisce alle alunne e agli alunni ammessi all'esame di Stato, sulla base del percorso scolastico triennale secondo una media ponderata (10% media dei voti primo anno, 20% media dei voti del secondo anno, 70% media dei voti del terzo anno) e in conformità con i criteri e le modalità definiti dal collegio dei docenti inseriti nel piano triennale dell'offerta formativa, un voto di ammissione espresso in decimi, senza utilizzare frazioni decimali, anche inferiore a sei decimi. Il voto di ammissione concorre alla determinazione del voto finale d'esame.

Il Consiglio di classe in conformità con i criteri stabiliti in Collegio docenti considera:

- Livello di preparazione scolastica, capacità organizzativa, autonomia, uso del linguaggio specifico acquisiti nel triennio;
- Percorso di formazione e livello di maturità raggiunti nel triennio (competenze di cittadinanza e senso di responsabilità acquisite).
- N.B.: Il Consiglio di classe può attribuire all'alunno un voto di ammissione anche inferiore a 6/10

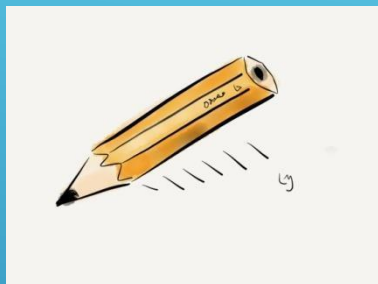

PROVE SCRITTE

- **ITALIANO**
- **MATEMATICA**
- **LINGUE STRANIERE**

PROVA SCRITTA DI ITALIANO

Possibilità di scelta tra:

- Testo narrativo con inserimento di sequenze descrittive
 - Testo argomentativo
 - Comprensione e riscrittura di un testo
- Durata: 4 h

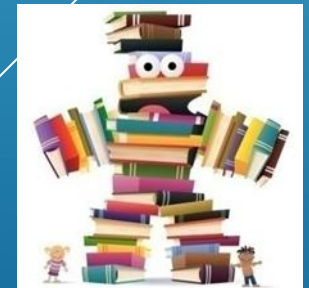

PROVA SCRITTA DI MATEMATICA

Prova composta da quattro quesiti riferiti alle seguenti tipologie:

- Problemi articolati su una o più richieste;
- Quesiti a risposta aperta.

La prova scritta di matematica accerta la capacità di rielaborazione e di organizzazione delle conoscenze, delle abilità e delle competenze nelle seguenti aree:

- ✓ Numeri
- ✓ Spazio e figure
- ✓ Relazioni e funzioni
- ✓ Dati e previsioni

Durata: 3 h

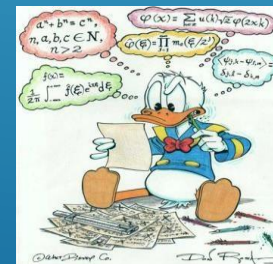

PROVA SCRITTA DI LINGUE

La prova verterà sulla comprensione di un testo, con questionario e risposte aperte, per ciascuna delle due lingue straniere oggetto d'esame.

Durata: 3 h

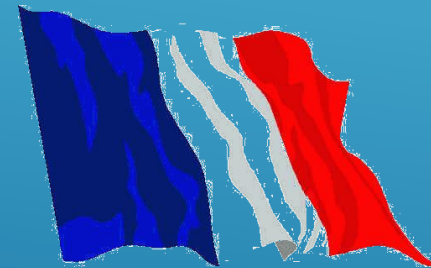

LE PROVE D'ESAME PER ALUNNI DSA

- ❖ Le alunne e gli alunni con DSA sostengono le prove d'esame utilizzando gli strumenti compensativi indicati nel PDP, dei quali hanno fatto uso abitualmente nel corso dell'anno scolastico ed usufruendo, eventualmente, di tempi più lunghi per lo svolgimento delle prove scritte.

LE PROVE D'ESAME PER ALUNNI DVA

- ❖ La sottocommissione d'esame, avendo come principale riferimento il Piano Educativo Individualizzato, relativamente alle attività svolte, alle valutazioni effettuate e all'assistenza eventualmente prevista per l'autonomia e la comunicazione, predispone, se necessario, prove d'esame differenziate, idonee a valutare i progressi del candidato con disabilità in rapporto ai livelli di apprendimento iniziali.

Le prove differenziate, per gli studenti con disabilità certificata ai sensi della legge n. 104/1992, hanno valore equivalente a quelle ordinarie ai fini del superamento dell'esame e del conseguimento del diploma

LE PROVE D'ESAME PER ALUNNI DVA

- ❖ Gli studenti con disabilità possono utilizzare attrezzature tecniche e sussidi didattici, nonché ogni altra forma di ausilio professionale e tecnico loro necessario, dei quali hanno fatto uso abitualmente nel corso dell'anno scolastico per l'attuazione del piano educativo individualizzato, o comunque ritenuti funzionali allo svolgimento delle prove.

COLLOQUIO INTERDISCIPLINARE

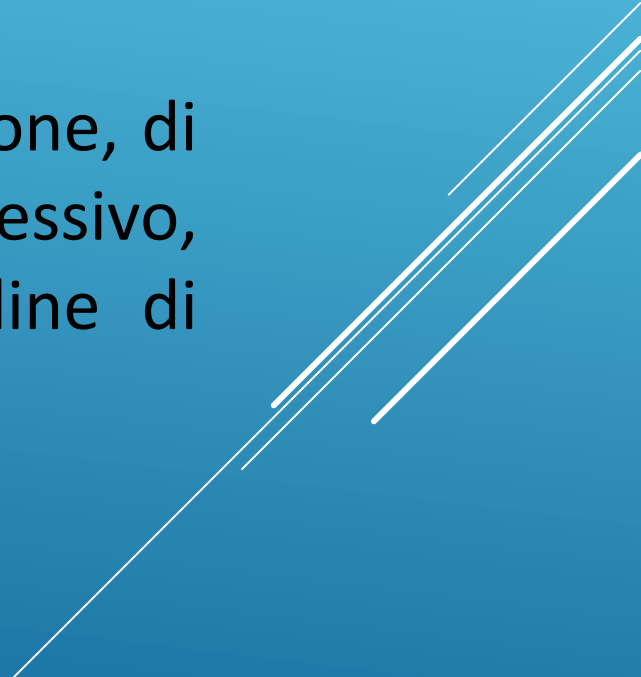
- Il colloquio è condotto collegialmente dalla sottocommissione.
 - Deve far emergere le capacità di argomentazione, di risoluzione di problemi, di pensiero critico e riflessivo, di collegamento organico tra le varie discipline di studio.
 - Durata massima del colloquio 30'.
- 
- A decorative graphic consisting of several parallel white lines of varying lengths, slanted diagonally from the bottom right towards the top right, set against the blue background.

VOTO FINALE

- Viene calcolata la media dei voti delle prove scritte e del colloquio esprimendo **un unico voto, eventualmente anche con frazione decimale, senza alcun arrotondamento** .
- La media viene sommata al voto di ammissione e determina il voto finale che, se espresso con frazione decimale pari o superiore a 0.5, viene arrotondato all'unità superiore.
- Supera l'esame l'alunno che consegue un voto finale non inferiore a 6/10.
- La commissione può, con deliberazione assunta all'unanimità, attribuire la lode agli alunni che hanno conseguito un voto di 10/10, tenendo a riferimento sia gli esiti delle prove d'esame sia il percorso scolastico triennale.

CRITERI VALUTAZIONE ALUNNI DVA

- Conoscenza degli argomenti, in linea con quanto programmato nel PEI;
 - Abilità di applicazione e risoluzione ;
 - Utilizzo adeguato a del linguaggio specifico.
- 
- A decorative graphic consisting of several parallel white lines of varying lengths, slanted upwards from left to right, located in the bottom right corner of the slide.

CRITERI ASSEGNAZIONE LODE

- Voto finale 10;
- Particolari meriti (artistici, sportivi, etc...) acquisiti sia all'interno che all'esterno dell'Istituzione scolastica;
- Percorso triennale caratterizzato da un significativo processo di maturazione personale ed essere stato elemento propositivo all'interno del gruppo classe;
- Colloquio finale originale e creativo.